



“EU CUIDO DE VOCÊ, VOCÊ CUIDA DE MIM”

3º ANO



SEMANA 4

Escola: **Municipal de Educação Básica “Maria Aparecida Cavalini Soares Mozar”**

Professora:

E-mail :

Telefone/WhatsApp-

Turma: **3º Ano**

Turno:

Aluno(a): _____

Nova Olímpia 25 de agosto de 2020



ESTADO DE MATO GROSSO
Prefeitura Municipal de Nova Olímpia
Secretaria Municipal de Educação, Cultura, Esporte, Turismo e Lazer
Coordenadoria de Ensino



SEGUNDA-FEIRA 24 DE AGOSTO DE 2020

1. LEIA EM VOZ ALTA O POEMA E APRECIIE OS SONS DAS PALAVRAS!

TEMPESTADE

O VENTO VEM VINDO

VELOZZZZZ.

VOAM FOLHAS, GRAVETOS,

TRONCOS.

O TROVÃO TROANTE
ESTOURA NA LINHA DO

HORIZONTE.

O CHIADO DA CHUVA.

O CHEIRO DA CHUVA.

A ENXURRADA,
O RIACHO,
A TERRA RACHADA.

DEPOIS,
UM AZUL AQUI, OUTRO ALI.
EM SINAL DE PAZ,
UM ARCO-ÍRIS SE MOSTRA
E SE DESFAZ.

SILENCIA A SONORA
ORQUESTRA DA NATUREZA.

José De Nicola. Entre ecos e outros trechos. São Paulo:Moderna,2002.



ESTADO DE MATO GROSSO
Prefeitura Municipal de Nova Olímpia
Secretaria Municipal de Educação, Cultura, Esporte, Turismo e Lazer
Coordenadoria de Ensino



Fique sabendo: um poema é composto de versos e estrofes.

Verso é cada uma das linhas do poema. **Estrofes** é um conjunto de versos.

2 - INTERPRETANDO O TEXTO ACIMA:

A) - QUAL O TÍTULO DO POEMA?

B) - QUANTOS VERSOS E QUANTAS ESTROFES ESSE POEMA TEM?

C) QUAL É A COR QUE VAI PINTANDO O CÉU DEVAGARINHO?

D) - QUAL É O SINAL DE PAZ ENVIADO PELA NATUREZA?

E) - POR QUE A PALAVRA **VELOZ** FOI ESCRITA EM OUTRA LINHA E A LETRA **Z** FOI REPETIDA VÁRIAS VEZES?

3 - SITUAÇÕES DE ADIÇÃO E DE SUBTRAÇÃO

A) - MARIANA COLHEU VÁRIAS FRUTAS DE SEU POMAR: 44 LARANJAS, 23 MANGAS E 12 ABACATES. QUANTAS FRUTAS FORAM COLHIDAS NO TOTAL?

CÁLCULO

R: _____



ESTADO DE MATO GROSSO
Prefeitura Municipal de Nova Olímpia
Secretaria Municipal de Educação, Cultura, Esporte, Turismo e Lazer
Coordenadoria de Ensino



B) - MIGUEL TINHA R\$14.00 E GANHOU R\$ 32.00 DE SEU TIO. QUANTOS REAIS MIGUEL TEM AGORA?

CÁLCULO:

R: _____

C) - AMÉLIA TINHA ALGUNS SELOS E GANHOU OUTROS 12 DE SEU PAI.ELA PASSOU A TER 48 SELOS. QUANTOS SELOS AMÉLIA TINHA ANTES DE GANHAR OUTROS DE SEU PAI?

CÁLCULO:

R: _____

TERÇA-FEIRA 25 DE AGOSTO DE 2020

4 - LEIA O TEXTO COM ATENÇÃO:

SANEAMENTO BÁSICO

SANEAMENTO BÁSICO É UMA SÉRIE DE MEDIDAS TOMADAS PELOS GOVERNANTES PARA GARANTIR A BOA QUALIDADE DA ÁGUA E DO AR, E PARA DAR TRATAMENTO AO LIXO E AO ESGOTO.

- **LIXO** JOGADO OU ESPALHADO É UMA AMEAÇA À SAÚDE, POIS ATRAI ANIMAIS QUE CAUSAM DOENÇAS. POR ISSO, O LIXO DEVE SER COLETADO POR FUNCIONÁRIOS DA LIMPEZA PÚBLICA, OU ENTERRADO,OU RECICLADO (REAPROVEITAMENTO DE PAPÉIS,VIDROS,PLÁSTICOS E METAIS).

- **ÁGUA POLUÍDA** CONTÉM IMPUREZAS,GERALMENTE ESTÁ CONTAMINADA, PODENDO CAUSAR DOENÇAS.

- **POLUIÇÃO DO AR**, EM VIRTUDE DA FUMAÇA DAS FÁBRICAS,DOS AUTOMÓVEIS, DA POEIRA,CAUSA PROBLEMAS RESPIRATÓRIOS E OUTRAS DOENÇAS.



A) - POR QUE O LIXO ESPALHADO AMEAÇA A NOSSA SAÚDE?

B) - O QUE CAUSA A POLUIÇÃO?

C) - QUAIS MATERIAIS PODEM SER RECICLADOS?

D) - QUAIS PROBLEMAS DE SAÚDE A POLUIÇÃO DO AR PODE CAUSAR?

5 – ENCONTRE NO DIAGRAMA 5 NOMES DE ANIMAIS EM EXTINÇÃO:

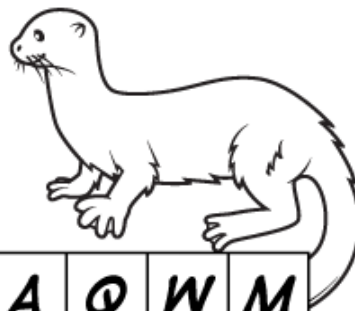

T	A	M	A	N	D	U	A	Q	W	M
Q	C	W	Q	T	C	L	D	S	J	J
V	P	R	R	G	O	E	F	R	Y	A
G	M	R	R	W	N	O	T	O	J	C
U	H	I	A	R	I	R	A	N	H	A
A	Q	P	C	W	P	T	V	A	M	R
R	H	Q	A	R	A	R	A	V	S	E
A	I	L	S	T	O	H	Y	B	R	Z

TAMANDUÁ
ARIRANHA
ARARA
JACARÉ
GUARÁ



VOCÊ SABIA QUE OS ANIMAIS PODEM SER VÍTIMAS DIRETAS DAS QUEIMADAS, SOBRETUDO, AQUELES QUE NÃO CONSEGUEM SE MOVIMENTAR COM RAPIDEZ, COMO TAMANDUÁS E JABUTIS, ENTRE OUTROS. OS ANIMAIS QUE MAIS SOFREM FRATURAS NESTE TIPO DE SITUAÇÃO PERDEM MEMBROS, PRINCIPALMENTE, INFERIORES, COMO CAPIVARA E VEADOS.

6 - TEXTO INFORMATIVO (LEITURA)

MEIO AMBIENTE

TODOS OS SERES VIVOS DEPENDEM DO MEIO AMBIENTE. O AR QUE RESPIRAMOS, A ÁGUA QUE BEBEMOS, A TERRA ONDE PLANTAMOS SÃO RECURSOS NATURALMENTE ENCONTRADOS NO MEIO AMBIENTE.

OS DESMATAMENTOS, A POLUIÇÃO DA ÁGUA E DO AR SÃO AMEAÇAS CONSTANTES AO EQUILÍBRIO DO MEIO AMBIENTE, POIS PROVOCAM MUDANÇAS NO CLIMA, DOENÇAS E A EXTINÇÃO DE ALGUMAS ESPÉCIES ANIMAIS E VEGETAIS.

É NECESSÁRIO QUE TODOS TENHAM CONSCIÊNCIA DA IMPORTÂNCIA DE PRESERVAR O MEIO AMBIENTE.

RESPONDA:

A) POR QUE OS SERES VIVOS PRECISAM DO MEIO AMBIENTE? _____

B) O _____ QUE DESEQUILIBRA O MEIO AMBIENTE? _____



QUARTA-FEIRA 26 DE AGOSTO DE 2020

7 - FAÇA A LEITURA DO TEXTO, EM SEGUIDA PREENCHA OS QUADROS ABAIXO COM A QUANTIDADE CORRETA.

PASSARINHOS COLORIDOS
MULTICORES BORBOLETAS
GRAMA E ÁRVORES VERDEJANTES
SALPICANTES VIOLETAS!



QUANTAS FLORES ESTÃO NO JARDIM DA MAGALI?

QUANTAS ABELHAS APARECEM?

QUANTOS PASSARINHOS ESTÃO VOANDO?

CONTE COMIGO QUANTOS TEM NO TOTAL





8 - O QUE PODEMOS FAZER PARA SALVAR O MEIO AMBIENTE?
MARQUE UM X NAS ALTERNATIVAS CORRETAS E PINTE A CENA.



JOGAR LIXO NO
CHÃO

RECICLAR TODO O
LIXO

DERRUBAR TODAS
AS ÁRVORES

PROTEGER A
NATUREZA

NÃO DESPERDIÇAR
A ÁGUA

JOGAR LIXO NO
MAR E NOS RIOS



9 - FAÇA A LEITURA DO POEMA

A CASA DA ARANHA (Isabel Cristina)

DONA ARANHA VIU O CANO
E UMA IDEIA VEIO Á TONA
VOU FAZER A MINHA TEIA
E COBRIR COM UMA LONA!

VEIO A CHUVA MUITO FORTE
CARREGOU A SUA CAMA
DONA ARANHA SEM SUPORTE
DESCEU JUNTO COM A LAMA!

MAS O SOL APARECEU
DONA ARANHA SE AQUECEU
ENCONTROU UMA SOMBRINHA
NELA, NOVA TEIA TECEU!

A) - COMPLETE.

O POEMA TEM _____ ESTROVES E _____ VERSOS.

B) - ESCREVA O NOME DA AUTORA. _____

C) - MARQUE COM X O ANIMALZINHO QUE APARECE NO POEMA:

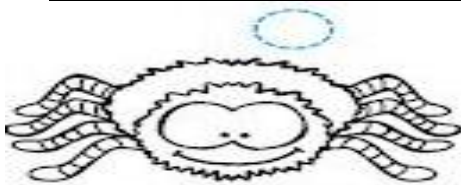

D) - DONA ARANHA QUERIA FAZER SUA TEIA.

MARQUE O DESENHO QUE INDICA A CASA DA ARANHA.





ESTADO DE MATO GROSSO
Prefeitura Municipal de Nova Olímpia
Secretaria Municipal de Educação, Cultura, Esporte, Turismo e Lazer
Coordenadoria de Ensino



O NOSSO AMADO DEUS ,TUDO ELE FEZ ,TUDO ELE FORMOU PARA QUE PUDESSEMOS VIVER BEM AQUI NA TERRA!

10 -OBSERVE A CENA ABAIXO E PINTE AS CRIANCINHAS QUE DEMONSTRAM REIPEITO A NATUREZA.

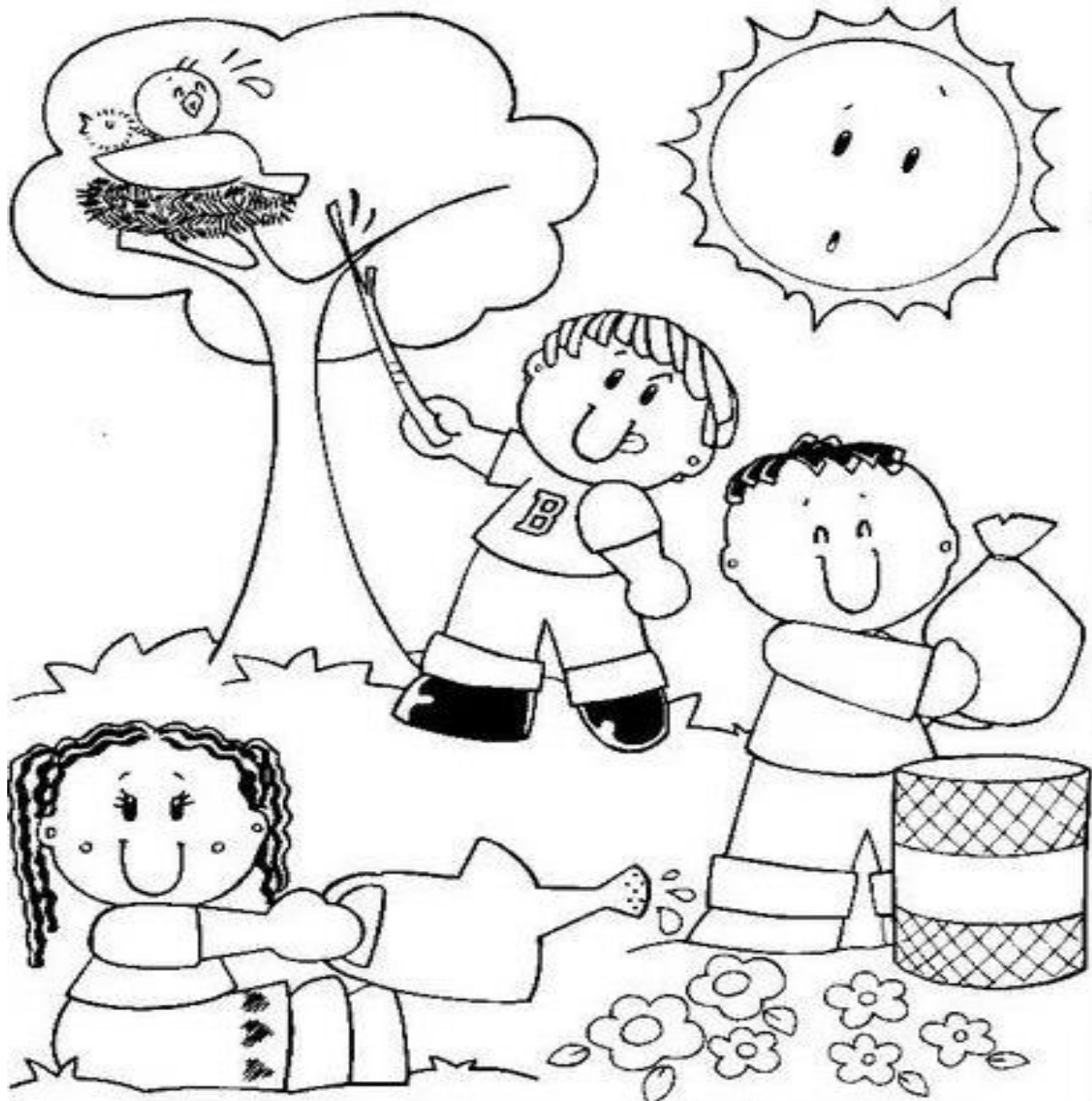



QUINTA-FEIRA 27 DE AGOSTO DE 2020

11 - DESVENE O ENIGMA ABAIXO E DESCUBRA COM AJUDAR A PRESERVAR O MEIO AMBIENTE.

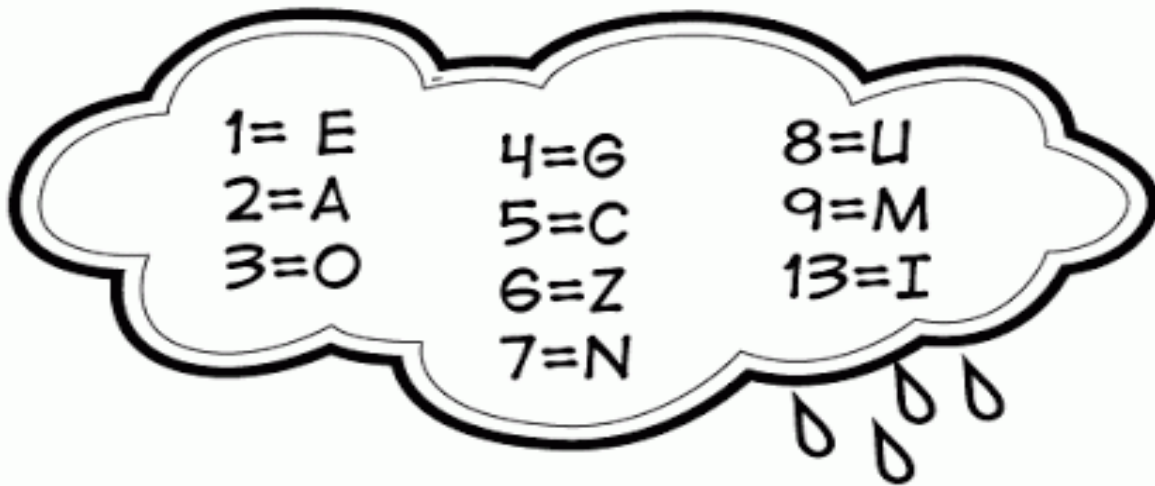

1	5	3	7	3	9	13	6	1

2	4	8	2



12 - FAÇA A LEITURA DO TEXTO:

CUIDANDO DA TERRA



VAMOS CUIDAR
DA MÃE NATUREZA
PRESERVANDO A VIDA
DO NOSSO PLANETA.

NÃO POLUAM O AR
ISSO NÃO É LEGAL
NA CERTA VAI CAUSAR
O AQUECIMENTO GLOBAL.

NÃO DESPERDICEM ÁGUA
PARA NÃO FALTAR
SEPARE TODO O LIXO
PARA RECICLAR.

VAMOS TRABALHAR
NESSA TAREFA URGENTE
PARA PRESERVAR
O NOSSO MEIO AMBIENTE.

NÃO DESTRUAM AS MATAS
ÁRVORES E FLORES
QUE ENFEITAM O MUNDO
COM AS SUAS CORES.



A) - ESCREVA UMA FRASE BEM CRIATIVA COM A PALAVRA **NATUREZA**.

R:



13 – PINTO O GATINHO QUE ESTÁ EM FRENTE A ÁRVORE E O QUE ESTÁ ATRÁS DA CASA:

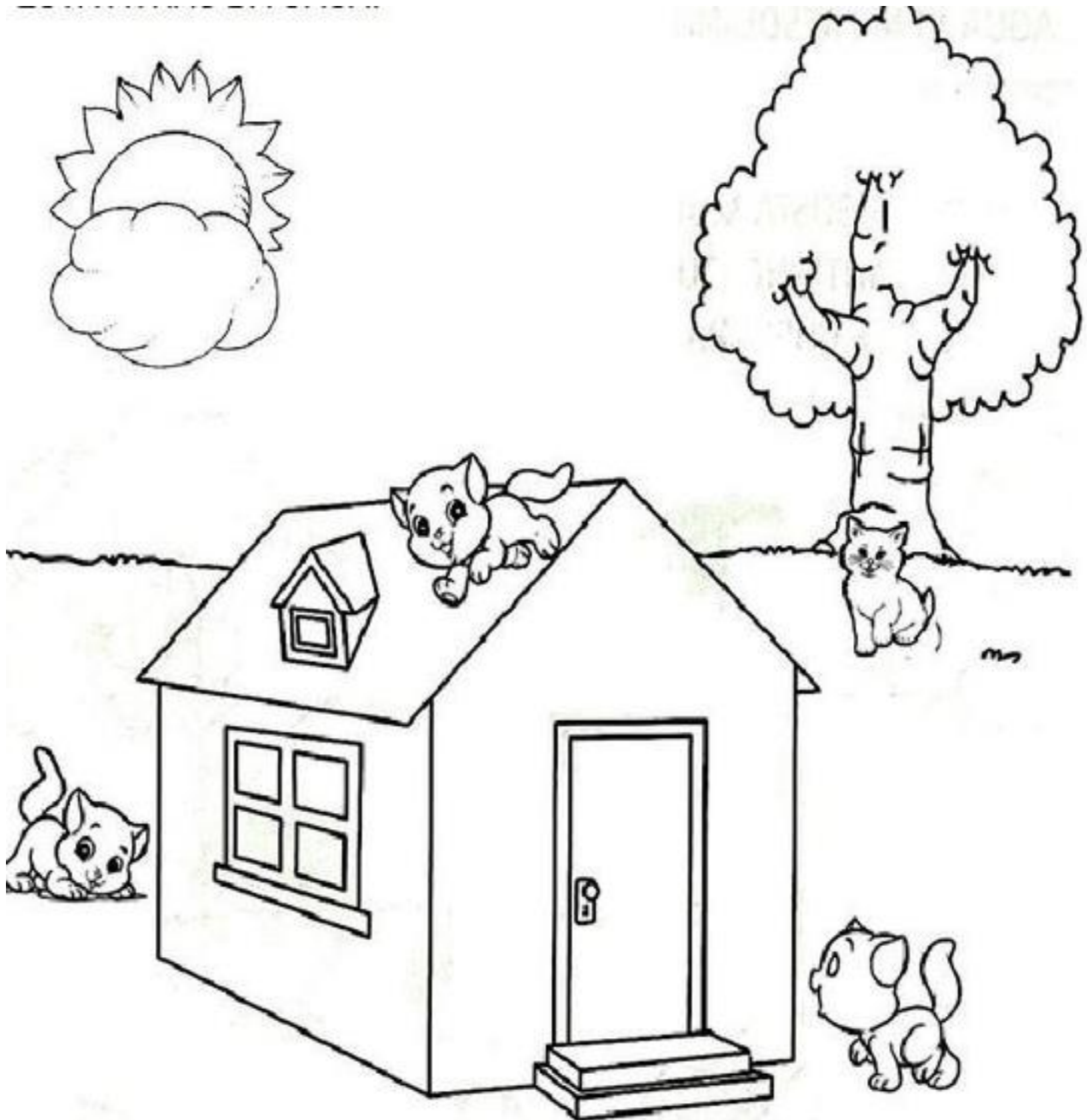



ESTADO DE MATO GROSSO
Prefeitura Municipal de Nova Olímpia
Secretaria Municipal de Educação, Cultura, Esporte, Turismo e Lazer
Coordenadoria de Ensino



SEXTA 28 DE AGOSTO DE 2020

14 – LEIA O TEXTO E RESPONDA:



- A) O TEXTO ACIMA É
-
- () UM ANUNCIO PUBLICITÁRIO
 () UMA NOTÍCIA
 () UM CONTO
- B) O TEXTO ALERTA PARA:
-
- () A IMPORTANCIA DAS PLANTAS
 () A FORMA CORRETA DE DESCARTAR O LIXO
 () A IMPORTÂNCIA DE ECONOMIZAR ÁGUA

15 - ASSINALE COM UM X A RESPOSTA:

A) - QUAL SERIA SUA REAÇÃO AO VER UM RIO POLUÍDO, CHEIO DE LIXO, COM OS PEIXES TODOS MORRENDO?



B) - ENUMERE A SEQUENCIA CORRETAMENTE





C) – DESENHE UM PLANETA SAUDÁVEL



16 - VAMOS DESCOBRIR E PINTAR?



DIFERENTE

QUAL DAS MACÃS ABAIXO
É A ÚNICA DIFERENTE?

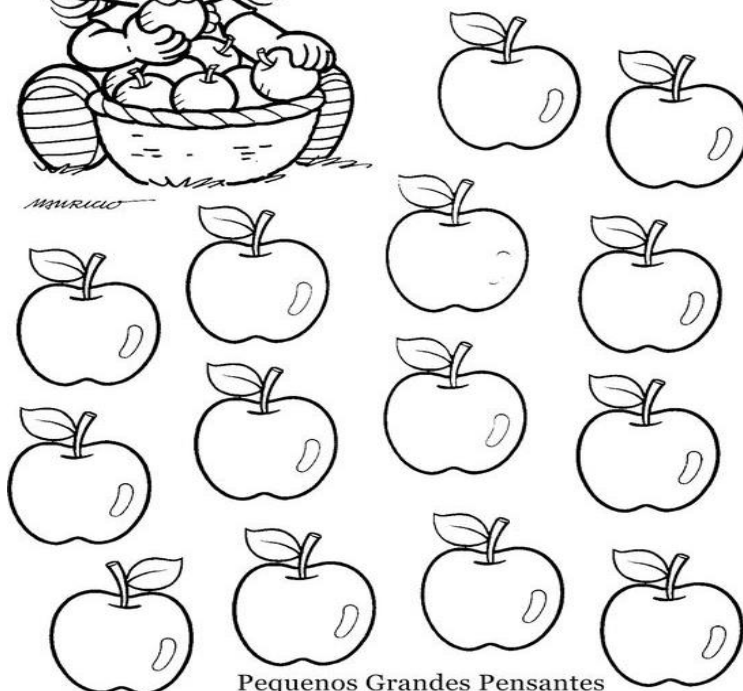

Pequenos Grandes Pensantes



SÁBADO 29 DE AGOSTO DE 2020

O QUE FAZ MAL AO SOLO?

LIXO, AGROTÓXICO, QUEIMADAS, DESMATAMENTO, PLANTAÇÕES INADEQUADAS SÃO ALGUMAS DAS AÇÕES DO HOMEM QUE AGRIDEM O SOLO. APESAR DE SUA IMPORTANCIA PARA A VIDA DO SER HUMANO DOS ANIMAIS E DA ESPÉCIES VEGETAIS HÁ AINDA MUITO DESCASO COM A NOSSA TERRA.

17 - AGORA ENCONTRE OS 7 ERROS EXISTENTES NO DESENHO ABAIXO

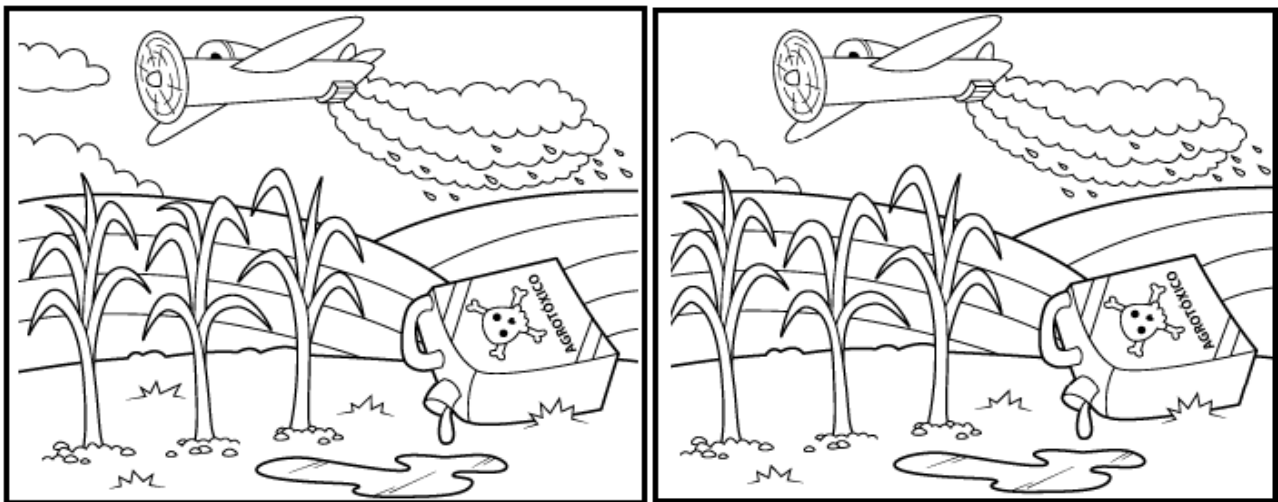

18 - LEIA COM MUITA ATENÇÃO O TEXTO ABAIXO:

ERA UMA VEZ UMA ÁRVORE
 QUE AMAVA UM MENINO.
 E TODOS OS DIAS
 O MENINO
 VINHA,
 JUNTAVA
 SUAS
 FOLHAS
 E COM ELAS FAZIA
 COROAS DE REI;
 COM ELAS BRINCAVA
 DE REI DA FLORESTA.
 SUBIA EM SEU GROSSO TRONCO,
 BALANÇAVA-SE EM SEUS GALHOS,
 COMIA SUAS MAÇÃS.
 E BRINCAVAM
 DE ESCONDER.
 QUANDO FICAVA CANSADO,
 O MENINO REPOUSAVA
 À SUA SOMBRA FRESQUINHA.
 O MENINO AMAVA A ÁRVORE
 PROFUNDAMENTE.
 E A ÁRVORE ERA FELIZ.



S. Silverstein - tradução de Fernando Sabino

A) – QUAL O ASSUNTO DO TEXTO:

B) – O QUE O MENINO COSTUMAVA FAZER TODOS OS DIAS?



EDUCAÇÃO FÍSICA

CORRIDA NO JORNAL

Recursos: jornal ou papelão

Roteiro de Atividades

- 1- Recorte dois pedaços papelão de aproximadamente 50 x 50 centímetros ou duas folhas de jornal.
- 2-. Determine um ponto de partida e outro de chegada (uma distância de aproximadamente seis metros), ou o espaço que você tiver disponível em casa, de preferencia realize na sombra, ou no final do dia.
- 3- O aluno deverá ficar em cima do primeiro jornal e o segundo jornal posicionado a sua frente, em seguida ele passará para o segundo jornal, posicionando o que ele estava na sua frente para ir avançando rumo a linha de chegada (ele deverá passar o jornal de trás para sua frente), o aluno só poderá se mover em cima dos jornais até completar o desafio. Convide alguém da família para brincar com você.

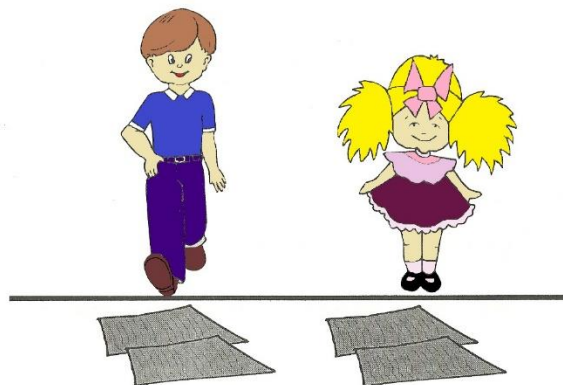

Não se esqueça de filmar ou tirar foto da brincadeira e enviar para o (a) professor(a)!

Vamos nos exercitar e divertir junto com a família.

Entregar no dia 31 de agosto de 2020