



ESTADO DE MATO GROSSO  
Prefeitura Municipal de Nova Olímpia  
Secretaria Municipal de Educação, Cultura, Esporte, Turismo e Lazer  
Coordenadoria de Ensino

# “EU CUIDO DE VOCÊ, VOCÊ CUIDA DE MIM”

## 4º ANO



SEMANA 18

**Escola Municipal de Educação Básica “13 de Maio”**

Professor(a):

E\_mail:

Telefone/WhatsApp:

Turma: 4º Ano A, B e C

Turno: Matutino e Vespertino

Aluno (a) : \_\_\_\_\_



Segunda- feira, 30 de novembro de 2020 – 1º Dia

## LEITURA DELEITE



Fonte: <http://www.araputanga.mt.gov.br>

## ATIVIDADE 1 - LÍNGUA PORTUGUESA

### TEXTO 01 - CASOS DE DENGUE EM SINOP AUMENTARAM 710% EM 2020

Fonte: [www.gazetadigital.com.br](http://www.gazetadigital.com.br)

Rondonópolis e Sinop (212 km ao Sul e 500 km ao Norte de Cuiabá, respectivamente) lideram os casos de dengue em Mato Grosso. Somente no município de Sinop, a doença avançou 710%, em relação ao mesmo período do ano passado.

De acordo com os dados da Secretaria de Estado de Saúde (SES), o número de casos de dengue e chikungunya foram notificados até o dia 23 de abril, e são comparados ao mesmo período do ano de 2019, nos municípios com população acima de 100 mil habitantes. Os dados de zika não foram atualizados por falta de acesso à rede.

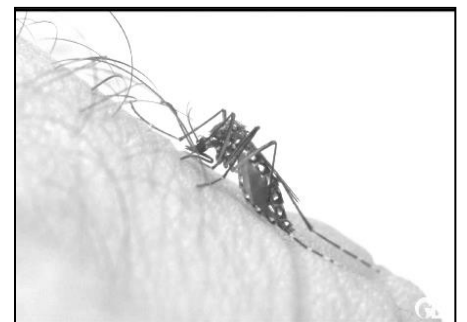

Em abril do ano passado, Sinop registrou 780 casos de dengue. Contudo, este ano, 6319 notificações da doença ocorreram. Por sua vez, Rondonópolis marcou 169 casos até abril do ano passado. Em 2020, o número saltou para 1162, o que representa aumento de 587% dos casos. O boletim da secretaria também analisou a incidência de dengue e chikungunya para 100 mil habitantes. No caso de Sinop, a incidência de dengue era de 574 e subiu para 4650, em um ano.



**ESTADO DE MATO GROSSO**  
**Prefeitura Municipal de Nova Olímpia**  
**Secretaria Municipal de Educação, Cultura, Esporte, Turismo e Lazer**  
**Coordenadoria de Ensino**

Rondonópolis registrou 76 casos em 2019, e atualmente conta com incidência de 522.

Ainda conforme o boletim, os casos de chikungunya não foram qualificados como de alto risco. Contudo, a pasta aponta que Mato Grosso está em nível de alto risco, com dengue em 81 municípios. Ao todo, 13 óbitos foram confirmados no território mato-grossense.

Atividade 1 – Leia atentamente o texto e responda as questões abaixo:

A – Em qual Município Matogrossense os casos de Dengue aumentaram 710% em 2020?

- ( ) Nova Olímpia.
- ( ) Rondonópolis.
- ( ) Barra do Bugres.
- ( ) Sinop.

B – Quais são os Municípios do nosso Estado que lideram os casos de Dengue?

---

Atividade 2 – Assinale (V) para verdadeiro e (F) para falso:

- ( ) O número de casos de dengue e chikungunya foram notificados até o dia 23 de abril de 2020.
- ( ) Os dados de zika foram atualizados também no dia 23 de abril.
- ( ) Há a ocorrência de dengue e chikungunya para 100 mil habitantes.
- ( ) Mato Grosso está em nível de alto risco, com dengue em 81 municípios.

## **ATIVIDADE 2- MATEMÁTICA**

O boletim da secretaria de saúde de Sinop-MT analisou a incidência de dengue e chikungunya para 100 mil habitantes. No caso de Sinop, a incidência de dengue era de 574 e subiu para 4650.

a) Qual foi o aumento de incidência de dengue em Sinop? Sabendo que era de 574 e subiu para 4650.

- ( ) 4.070
- ( ) 4.706
- ( ) 4.076

b) Em abril do ano passado (2019), Sinop registrou 780 casos de dengue. Contudo, este ano, 6.319 notificações da doença ocorreram. Quantos registros de notificação foram feitas nos dois anos juntos?

- ( ) 7.099
- ( ) 7.090
- ( ) 7.077



### **ATIVIDADE 03 – HISTORIA**

#### **TEXTO 02 - O ESTADO DE MATO GROSSO**

Já sabemos que a capital do Brasil é Brasília. Todo estado tem uma capital.

O Mato Grosso é uma das 27 unidades federativas do Brasil. Está localizado na região Centro-Oeste. Sua capital é Cuiabá. Na capital do estado fica a sede do governo estadual e a assembleia legislativa, onde são tomadas as decisões que interessam do estado inteiro – como pavimentação, construção de hospitais, entre outros. O estado é dividido por regiões para melhor administrar e planejar as ações.

Adaptado por Vanilda Veronez

Após leitura do texto responda o que se pede:

1. Qual é a capital de Mato Grosso?

---

2. Em qual região nosso estado está localizado?

---

3. Onde são tomadas as decisões de interesse do estado?

---

\*\*\*\*\*

**Terça – feira, 01 de dezembro de 2020 – 2º Dia**

#### **LEITURA DE LEITE**





## ATIVIDADE 01- LÍNGUA PORTUGUESA

### TEXTO 03 - Dengue aumenta no município de Diamantino

Em Diamantino (MT), o número de casos notificados de dengue de janeiro a março deste ano quase triplicou em comparação ao mesmo período de 2019, passando de 8 para 21. Por isso, os moradores precisam redobrar a atenção no combate aos focos do mosquito.

A Secretaria Municipal de Saúde do município está fazendo a fiscalização e a limpeza de terrenos públicos. De acordo com dados do Ministério da Saúde, mais de 80% dos focos do mosquito estão dentro das casas. O ministro da Saúde, explica que, se os cuidados necessários não forem tomados pela população, o número de casos não vai diminuir. Ele explica: “Nós teremos, pelo menos, três epidemias simultâneas: coronavírus, que é uma novidade; Influenza, que é uma rotina, todo ano acontece, e também, o pico de dengue. Então, é fundamental, e eu tenho chamado atenção, aproveitem que estão em casa e limpem o quintal, eliminem os focos de dengue”.

Fonte: [www.amm.org.br/Noticias/Prefeitura-de-diamantino](http://www.amm.org.br/Noticias/Prefeitura-de-diamantino)

Leia o texto com bastante atenção e assinale a alternativa correta:

1- O assunto principal do texto acima é sobre:

( ) O coronavírus ( ) A Dengue ( ) A Influenza H1N1

2 - Leia as frases abaixo e reescreva-as corretamente observando as palavras em **negrito** que estão escritas de forma incorretas:

a)- Se os cuidados necessários não forem tomados pela população a **demgue** vai **almentar**.

---

---

b)- Em **diamantino** o número de casos de dengue está crescendo.

---

---

c)- Os moradores precisam redobrar a atenção no **combate** aos focos do mosquito.

---

---



**ESTADO DE MATO GROSSO**  
**Prefeitura Municipal de Nova Olímpia**  
**Secretaria Municipal de Educação, Cultura, Esporte, Turismo e Lazer**  
**Coordenadoria de Ensino**

**ATIVIDADE 02- MATEMÁTICA**

1 - Resolva as situações problemas empregando a adição e subtração:

a) - Em Mato Grosso, **107** dos **141** municípios têm alto risco de contaminação da dengue, doença causada pelo *Aedes aegypti*. Quantos municípios estão fora desse risco?

Cálculo:	Resposta:
----------	-----------

b) Em todo o Estado, já são **43.653** notificações de dengue, dentre os quais **28.015** confirmados. Quantos são os casos não confirmados?

Cálculo:	Resposta:
----------	-----------

c) - Rondonópolis contabiliza **2.254** casos, da dengue, Sinop **8.420** casos e Chapada dos Guimarães com **1.086** casos também. Esses municípios estão com incidência acima dos 300 casos por 100 mil pessoas. Quantos mil casos registram esses municípios juntos.

**Fonte: Diário de Cuiabá, 11/09/2020.**

Cálculo:	Resposta:
----------	-----------



ATIVIDADE 03 - ARTES



Fonte: <http://portal.saude.pe.gov.br/noticias/secretaria-executiva-de-vigilancia-em-saude/arboviroses-pe-ganha-o-reforco-da-turma-da>

- Observando a arte visual acima, faça um desenho representando uma situação semelhante ao da imagem relacionado ao seu dia a dia!





ESTADO DE MATO GROSSO  
Prefeitura Municipal de Nova Olímpia  
Secretaria Municipal de Educação, Cultura, Esporte, Turismo e Lazer  
Coordenadoria de Ensino

Quarta – feira, 25 de novembro de 2020 – 3º Dia

LEITURA DELEITE



Fonte: <https://www.humorpolitico.com.br/oliveira/dengue-3/>

ATIVIDADE 01 - LÍNGUA PORTUGUESA

TEXTO 04

Por Márcia Batista Puger

05 Maio 2020 as 08h 05

Em Araputanga, a equipe de Vigilância em Saúde realizou várias ações de combate ao mosquito *Aedes aegypti* no ano de 2019, contudo essas ações preventivas vêm sendo colocadas em prática no ano de 2020, tendo um grande êxito na diminuição de casos de dengue na cidade.



01- Sobre o texto 4, escreva como na legenda:

(F) para o que for FATO (O) para o que for OPINIÃO

- ( ) A equipe de Vigilância em Saúde realizou várias ações;
- ( ) Em Araputanga tudo é bonito;
- ( ) Ações preventivas vêm sendo colocadas em prática no ano de 2020;
- ( ) O mosquito *Aedes aegypti* é uma gracinha.





**ESTADO DE MATO GROSSO**  
**Prefeitura Municipal de Nova Olímpia**  
**Secretaria Municipal de Educação, Cultura, Esporte, Turismo e Lazer**  
**Coordenadoria de Ensino**

Quinta – feira, 03 de dezembro de 2020 – 4º Dia

**Leitura Deleite**

**DENGUE**  
CRIANÇAS, CRIANCINHAS  
VAMOS TODOS ESCUTAR  
TOMAR OS DEVIDOS CUIDADOS.  
PARA A DENGUE NÃO PEGAR  
É DA ÁGUA LIMPA E PARADA  
QUE VEM ESTE MOSQUITO  
ELE NUNCA ESTÁ CONTENTE  
E QUER PICAR A GENTE  
POR ISSO SEU MOSQUITO  
FAZ O FAVOR DE IR EMBORA  
NÃO QUERO FICAR DOENTE  
DIGA ADEUS E VÁ SE EMBORA.



The illustration shows a mosquito at the top, looking down at three children who are sitting inside buckets. The children are holding mirrors and looking at themselves. The scene is set against a background of a sun and clouds.

Fonte: [www.pequenosgrandespensantes.com.br/2016/01](http://www.pequenosgrandespensantes.com.br/2016/01)

**ATIVIDADE 01 - LÍNGUA PORTUGUESA**

**TEXTO 05**



O Boletim Epidemiológico divulgado pela SES nesta sexta-feira (24.04) aponta Cuiabá com 375 casos; “A dengue não é mais uma doença sazonal para Mato Grosso e sim epidêmica. Com isso, há alto risco para esses agravos, o que coloca os gestores municipais em estado de alerta, sendo importante intensificar as ações preventivas de combate ao mosquito transmissor. A população pode contribuir nesse combate, limpando reservatórios de água e eliminando possíveis criadouros”, explicou a superintendente de Vigilância em Saúde da SES-MT, Tatiana Helena Belmonte.

Fonte: <http://www.mt.gov.br/-/14237744-casos-de-dengue-em-mt-chegam-a-26-5-mil-e-ses-alerta-prefeituras>.

1º) Qual a finalidade deste texto?

- A - ( ) Vender um produto
- B - ( ) Ensinar uma receita
- C - ( ) Dar uma informação científica.



**ESTADO DE MATO GROSSO**  
**Prefeitura Municipal de Nova Olímpia**  
**Secretaria Municipal de Educação, Cultura, Esporte, Turismo e Lazer**  
**Coordenadoria de Ensino**

2º) Este texto nos fala de uma animal. Ele pertence ao grupo dos:

A - ( ) peixes

B - ( ) insetos

C - ( ) répteis

3º) As palavras deste caça palavras estão escondidas na horizontal, vertical e diagonal, sem palavras ao contrário.

**COMBATE – CRIADOUROS – DENGUE – MOSQUITO –  
PREVENTIVAS – SAÚDE – VIGILÂNCIA**



**ATIVIDADE 02- MATEMÁTICA**

Referente ao texto acima que você leu, quantos são os casos de dengue em Cuiabá?

1. Escreva por extenso este número por extenso.

---

2. Observe o número abaixo e responda

**23.750**

- a) Que algarismo ocupa a terceira ordem? \_\_\_\_\_
- b) Qual algarismo ocupa a quarta ordem? \_\_\_\_\_
- c) Qual algarismo ocupa a primeira ordem ? \_\_\_\_\_
- d) Que algarismo ocupa a unidade de dezena? \_\_\_\_\_
- e) Quantas ordens possui este número? \_\_\_\_\_



### ATIVIDADE 03 – ENSINO RELIGIOSO

Existem regras para tudo, precisamos cumpri-las porque elas não tiram a nossa liberdade. Cada criança está segurando as palavras que faltam no texto abaixo. Descubra onde elas se encaixam

Fonte:  
<http://dadeescolar.blogspot.com/2012/07/atividade-de-ensino-religioso>



a) Existem ----- para caminhar, para se vestir, para comer, e até para ----- e -----, nossa ----- é baseada em regras. Mas as regras não tiram a nossa -----: pelo contrário, elas nos ajudam a viver melhor.

\*\*\*\*\*  
Sexta – feira, 04 de dezembro de 2020 – 5º Dia

Leitura Deleite



<http://www.arionaurocartuns.com.br/search/label/dengue>



**ESTADO DE MATO GROSSO**  
**Prefeitura Municipal de Nova Olímpia**  
**Secretaria Municipal de Educação, Cultura, Esporte, Turismo e Lazer**  
**Coordenadoria de Ensino**

**ATIVIDADE 01 - LÍNGUA PORTUGUESA**

**TEXTO 06**

**ALERTA**

**Rondonópolis registra aumento de 700% nos casos de dengue**

**Jessica Bachega**

jessica@gazetadigital.com.br



Após divulgação de casos monitorados do novo coronavírus COVID -19, a população entrou em estado de alerta para não ser contaminado pela doença. No entanto, outra velha conhecida doença tem se alastrado de forma alarmante. Os casos de dengue aumentaram 300% em todo o Estado. Rondonópolis (215 km ao Sul) é a cidade com índice mais preocupante, com elevação de 757% no número de doentes em relação ao ano passado.[...]

<https://www.gazetadigital.com.br/editorias/cidades/rondonopolis-registra-aumento-de-700-nos-casos-de-dengue/610008>

1º) O texto que você leu tem que função?

- a) ( ) Narrar uma história.
- b) ( ) Emitir uma opinião.
- c) ( ) Alertar para o risco da doença DENGUE.
- d) ( ) Descrever uma cena.

2º) Além da Dengue qual outra doença deixou não só o Mato Grosso, mas o mundo em situação de alerta nesse ano de 2020? .....



### ATIVIDADE 02- MATEMÁTICA

1 - Devido ao aumento dos casos de dengue em Rondonópolis o aluno Rafael quer trabalhar no combate ao mosquito transmissor da dengue, só que para isso ele terá que descobrir o nome deste inseto, resolvendo as operações e colocando as letras correspondentes aos resultados.

A	40		20	3	150	5	100		
D	250		+ 20	X 3	+ 100	+ 4	+ 5		
E	9								
G	80								
I	70								
P	3		50	6	60	80	2	40	35
S	150		- 10	+ 3	+ 20	+20	+1	+ 41	+ 35
T	81								
Y	100								

<https://pt.slideshare.net/Zumamer/apresentao-dengue-45299342> Adaptado por Erlene Medeiros

### ATIVIDADE 03 - GEOGRAFIA

#### TEXTO 07 -

#### Mosquito *Aedes aegypti* prefere centros urbanos, diz especialista

[...]O motivo é que o *Aedes aegypti* é um mosquito urbano, que gosta de se reproduzir em criadouros artificiais com água limpa e parada.[...]

<http://g1.globo.com/sp/campinas-regiao/noticia/2016/01/mosquito-aedes-aegypti-prefere-centros-urbanos-diz-especialista.html>

#### Dengue na zona rural: dicas simples para eliminar focos na propriedade

Cada vez mais as pessoas têm se infectado com a dengue nas zonas rurais, porém agora o perigo é maior ainda, pois além da dengue, o *Aedes aegypti* transmite o zika e o chikungunya.

Alguns pesquisadores constataram que o mosquito chegou a essa zona em objetos contaminados



**ESTADO DE MATO GROSSO**  
**Prefeitura Municipal de Nova Olímpia**  
**Secretaria Municipal de Educação, Cultura, Esporte, Turismo e Lazer**  
**Coordenadoria de Ensino**

pelas larvas. Para zelar pela saúde da família e funcionários que atuam na propriedade e também de todos que circulam em torno dela, fazer uma varredura periódica para eliminar esses focos de proliferação é fundamental.

<https://www.agrolink.com.br/noticias/dengue-na-zona-rural--dicas-simples-para-eliminar-focos-na-propriedade>

Leia o texto e coloque ( V ) para verdadeiro e ( F ) para falso:

- A) ( ) O *Aedes aegypti* prefere os centros urbanos;
- B) ( ) O *Aedes aegypti* transmite apenas a Dengue;
- C) ( ) O *Aedes aegypti* Chegou até a zona rural em objetos contaminados pelas larvas;
- D) ( ) Na zona urbana não há criadouros do *Aedes aegypti*.

\*\*\*\*\*

**Sábado, 05 de dezembro de 2020 – 6º Dia**

- Avaliação de Língua Portuguesa

## EDUCACAO FÍSICA

VAMOS BRINCAR

Não podemos esquecer de se alongar antes de quaisquer atividades físicas

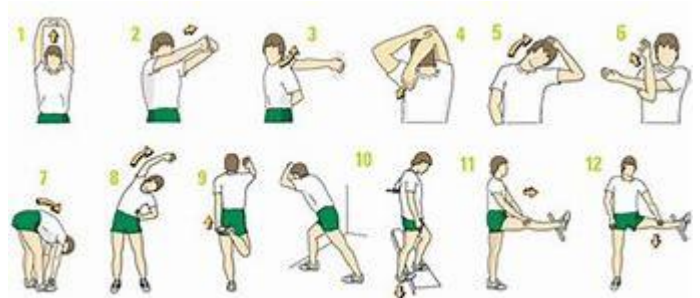

Atividades : - Acerte o alvo.

Material : 1 bola, 1 bacia, 1 caixa de papelão

Pode-se improvisar caso não tenha algum material



**ESTADO DE MATO GROSSO**  
**Prefeitura Municipal de Nova Olímpia**  
**Secretaria Municipal de Educação, Cultura, Esporte, Turismo e Lazer**  
**Coordenadoria de Ensino**

**Com as mãos:**

Coloque a bacia a 6 passos de distância, arremesse a bola para que ela caia dentro da bacia, 5 tentativas com cada mão.



**Com os pés:**

Coloque a caixa de papelão a 6 passos de distância, e chute a bola para que ela entre na caixa, 5 tentativas com cada perna.

Registre a atividade e envie fotos para o professor.

Nova Olímpia, 05 de dezembro de 2020

**Entregar no dia 07 de dezembro de 2020**